

## 株主インフォメーション

事業年度 毎年11月1日から翌年10月31日まで

定時株主総会 毎年1月に開催

### 基準日

定時株主総会 毎年10月31日

期末配当金 毎年10月31日

中間配当金 毎年4月30日

そのほか必要があるときは、あらかじめ公告いたします。

株主名簿管理人 大阪市中央区北浜四丁目5番33号 住友信託銀行株式会社

同事務取扱場所 大阪市中央区北浜四丁目5番33号 住友信託銀行株式会社 証券代行部

(郵便物送付先) 〒183-8701 東京都府中市日鋼町1番10

住友信託銀行株式会社 証券代行部

(電話照会先) TEL (通話料無料) 0120-176-417

(インターネットページ) <http://www.sumitomotrust.co.jp/STA/retail/service/daiko/index.html>

### 【株式に関する住所変更等のお届出及びご照会について】

証券会社に口座開設されている株主様は、住所変更等のお届出及びご照会は、口座のある証券会社宛にお願いいたします。証券会社に口座を開設されていない株主様は、下記の「特別口座について」をご確認ください。

### 【特別口座について】

株券電子化前に「まふり」(株式会社証券保管振替機構)を利用されていなかった株主様には、三菱UFJ信託銀行株式会社に口座(特別口座といいます。)を開設しております。上記株主名簿管理人とは住所変更等のお届出先及びご照会先が異なりますのでご注意ください。

<特別口座に関するご照会先>

(郵便物送付先) 〒541-8502 大阪市中央区伏見町三丁目6番3号 三菱UFJ信託銀行株式会社 大阪証券代行部

(電話照会先) TEL (通話料無料) 0120-094-777

インターネットホームページ <http://www.tr.mufg.jp/daikou/>

公告方法 電子公告 <http://www.kura-corporo.co.jp>

ただし、やむを得ない事由によって電子公告による公告ができない場合は、日本経済新聞に掲載して行う。

当社の貸借対照表、損益計算書は、EDINET(金融商品取引法に基づく有価証券報告書等の開示書類に関する電子開示システム)にて開示しております。

上場証券取引所 株式会社東京証券取引所 市場第一部

## 株主優待のお知らせ

毎年4月30日現在の株主名簿に記録された株主様に対し、年1回くら寿司全店にて使用できるお食事券もしくは商品詰め合わせセットを贈呈します。

1株以上・・・食事券(3,000円)もしくは3,000円相当の商品詰め合わせセット

5株以上・・・食事券(5,000円)もしくは5,000円相当の商品詰め合わせセット

10株以上・・・食事券(10,000円)もしくは10,000円相当の商品詰め合わせセット

※毎年の中間報告書の発送に合わせて7月中旬の発送を予定しています。

※平成23年4月以降の株主優待の内容については、別紙「株主ご優待のご案内」をご参照ください。



モバイル用 URL <http://m-ir.jp/c/2695/>

QRコード対応ケータイなら左のQRコードを読み取ると

モバイル用URLが表示されます。

株式会社 くらコーポレーション

[www.kura-corporo.co.jp](http://www.kura-corporo.co.jp)

## 第15期中間報告書

平成21年11月1日～平成22年4月30日



瀬南通店



KURA CORPORATION

「無添くら寿司」は、古き良き  
【食の戦前回帰】を目指しています。

ほんもの美味さは  
昔の日本にあっただ。それは無添の美味しさ。



株主の皆様には、  
ますますご清栄のこととお喜び申し上げます。  
平素は、格別のご支援を賜り  
厚く御礼申し上げます。  
ここに、第15期第2四半期累計期間における  
事業の概況をご報告申し上げます。

平成22年7月



代表取締役社長  
田中邦彦

当第2四半期累計期間におけるわが国経済は、海外経済の改善を受け、輸出・生産が持ち直しの動きをみせているものの、総じて企業業績は低迷が続いており、政府の経済・雇用対策は極めて限定的且つ不確定要素を多く含み、先行き不透明感を強くしていることから、消費持ち直しというには程遠い状況が続いております。

外食産業においても、雇用不安・所得減少を抱える消費者の生活防衛意識は依然強く、外食を手控える傾向に未だ変化の兆しはみえておりません。

このように取り巻く環境が厳しさを増す中、当社は、安全・安心・安価で美味しいものを求める顧客の消費動向が当社の掲げる経営理念“食の戦前回帰”にマッチするものであり、むしろ追い風であるとの認識で、顧客来店の動機付けを図る様々な取り組みを行ってまいりました。

商品開発面では、一部店舗で導入しておりました、当社自慢の揚げたて『天ぷら』をさらに多くの方々にご賞味いただくため、『100円天ぷら』としてリニューアルの上ご提供し、価格・味ともにご好評をいただいております。店舗で直火で炙って提供する『あぶり寿司』も導入店舗を大幅に拡大、加えて関西店舗で定番のサイドメニューとして大好評のうどん（自家製タシ）は、東日本地区の多くのお客様のご要望にお応えして、関東店舗においても順次取扱いを開始する等、メニューの見直しも積極的に行っております。

また、当社オリジナルキャラクター『むてん丸』がご注文商品を、お客様の元へ一直線にお届けする『くら注文レイン』も導入店舗を増やし、より多くのお客様に「楽しい食空間」をご提供できるよう取り組んでおります。

さらに、当社自慢のPB商品を、ご家庭でも手軽にお召し上がりいただけますよう、通販サイトを立ち上げました。インターネットを御覧いただける環境があれば、手軽に利用いただけることから、当社がまだ出店させていただいていない地域の方々にも是非ご賞味いただきたいと願い、運営することといたしました。

販売促進面では、平成21年11月から平成22年3月にかけて、大人気のテレビアニメ「ワンピース」及び「プリキュア」とのタイアップキャンペーンを計5回実施いたしました。主人公が当社店舗にて楽しそうに食事をしている姿を、特別に描き下ろしてくださるなど、希少なグッズの数々をプレゼントする企画で、アニメファンの方々にも当社の商品を味わっていただく絶好の機会となり、予想を上回る反響を

いただくことができました。

また、今季よりニューヨークキャンキースの松井秀喜選手が移籍された、ロサンゼルスエンゼルススのエンゼルススタジアムに当社の広告を掲載いたしました。松井選手がバッターボックスに立たれた後方に、「くら寿司」と当社回転寿司海外1号店である「KULA Revolving Sushi Bar」のロゴが表示されるタイミングもあり、世界中にアピールさせていただいております。

店舗開発につきましては、九州地区の出店をさらに加速させ、北九州市にも開店させていただき、合計8店舗となりました。商圏人口、アクセス、近隣状況等出店候補地を厳選しつつ、より広範な地域のお客様にくら寿司ブランドをお楽しみいただくため、当第2四半期累計期間に西日本で6店舗、東日本で1店舗の計7店舗を新規出店いたしました。当第2四半期末の店舗数は、すべて直営店で252店舗（「無添蔵」4店を含む）になりました。

以上の結果、当第2四半期累計期間における

売上高は  
343億45百万円（前年同期比14.9%増）  
営業利益は  
25億98百万円（同78.7%増）  
経常利益は  
27億40百万円（同73.2%増）  
四半期純利益は  
15億63百万円（同111.0%増）  
となりました。

また、平成21年9月に開店いたしました、回転寿司海外1号店「KULA Revolving Sushi Bar」は、6ヶ月を経過し、売上は安定してきており、利益を計上できるようになってまいりました。スケールメリットを発揮するため、第2号店の出店に向けて準備を進めております。

今後とも、経営理念である“食の戦前回帰”を貫き通すことにより、皆様の食生活の改善に貢献することはもとより、日本の食文化の代表である「寿司」を通して、世界の人々の幸せに貢献できる企業となるよう邁進してまいります。

株主の皆様には一層のお引き立てを賜りますようお願い申し上げます。

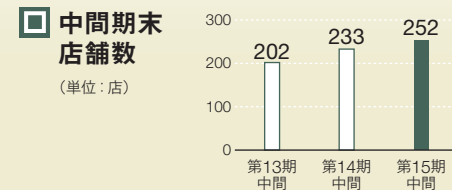
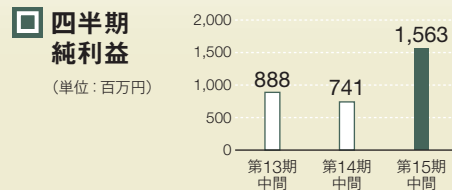
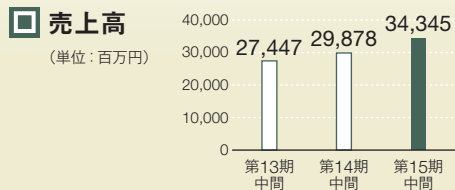

大人気アニメとタイアップしました!

平成21年11月～平成22年3月の当社キャンペーンにおいて、大人気アニメ「ワンピース」「プリキュア」との夢の競演が実現しました。どちらも国民的人気アニメのため、キャンペーン中は予想を超えるお客様にご来店いただくことができました。主人公がくら寿司を楽しく利用している姿を、特別に描き下ろしてくださったオリジナルグッズのプレゼント企画も好評で、小さなお子様から、大人の方まで大きな反響をいただきました。



元阪神タイガースの赤星さんが当社で講演されました。

阪神タイガースでの活躍が記憶に新しい、赤星憲広さん（現野球解説者）が、当社店長会議にて『勇気』というテーマで講演を行っていただきました。

赤星さんが現役時代に盗塁の数だけ車椅子を寄贈していらしたことはよく知られていますが、現在赤星さんが取り組んでいる募金活動『Ring of Red』に当社が賛同したことから実現したものです。

赤星さんの現役時代と変わることのない真摯な姿勢と、社会貢献への想いは、当社店長に心からの感動を与えました。



エンゼルススタジアムに当社広告が!!

ニューヨーク Yankees の松井秀喜選手が移籍された、ロサンゼルスエンゼルスの本拠地エンゼルススタジアムに、当社の広告を掲載いたしました。近郊に、当社の回転寿司海外1号店「KULA Revolving Sushi Bar」も昨年オープンしており、松井選手の活躍時にはイベントも予定しております。

テレビ中継時には、バッターボックスに立つ松井選手の後ろに「くら寿司」と「KULA Revolving Sushi Bar」のロゴが表示されるタイミングもあり、世界中の方々に当社店舗をアピールさせていただいております。

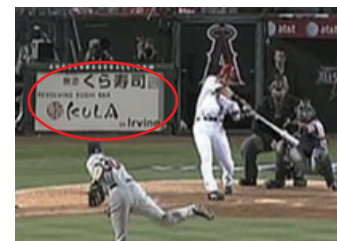

【KULA Revolving Sushi Bar】

住所：2700 Alton Parkway, Suite 133, Irvine, California 92606 USA

電話：1-949-553-0747

ネット通販スタート!

無添加にこだわりを持つ当社がおすすめ出来る商品を、店舗のない地域の方々にもご賞味いただけるようにインターネット通販を開始いたしました。健康志向の高まりとともに、『納得できる商品を購入したい』というお客様のご要望にお応えできる品々と自信を持っております。是非一度お試しくださいませ。

【通販サイトアドレス】

<http://www.610kura.com/>



# 財務諸表

## 中間貸借対照表 (要旨)

	当第2四半期末	
	平成22年4月30日現在	前期末 平成21年10月31日現在
(資産の部)		
流動資産	4,758,021	3,795,108
現金及び預金	3,386,370	2,655,084
原材料及び貯蔵品	375,658	288,060
その他	995,992	851,964
固定資産	20,120,869	19,503,537
有形固定資産	12,609,089	12,143,793
建物	7,832,658	7,616,846
その他	4,776,431	4,526,947
無形固定資産	464,382	337,140
投資その他の資産	7,047,396	7,022,604
関係会社株式	97,905	97,905
長期貸付金	2,914,854	2,939,710
差入保証金	3,031,556	2,926,303
その他	1,003,079	1,058,684
資産合計	24,878,890	23,298,646

(注) 記載金額は、千円未満を切り捨てて表示しております。

### POINT 1 売上高

当第2四半期累計期間は7店舗を新規出店し、全体の売上高は343億円と前年同期比14.9%増加となりましたが、期初予想に対しては0.8%減少と若干下回る結果となりました。既存店売上高は、前年同期比105.1%となり、売上高増加の要因となりました。

(単位：千円)

	当第2四半期末	
	平成22年4月30日現在	前期末 平成21年10月31日現在
(負債の部)		
流動負債	7,135,585	7,270,191
買掛金	2,701,272	2,795,705
1年内返済予定の長期借入金	230,000	240,000
未払金	2,130,371	2,232,432
未払法人税等	1,221,530	1,146,885
その他	852,410	855,166
固定負債	2,395,727	1,996,105
長期借入金	500,000	610,000
リース債務	1,630,149	1,137,976
その他	265,578	248,128
負債合計	9,531,312	9,266,296
(純資産の部)		
株主資本	15,347,577	14,032,350
資本金	2,005,329	2,005,329
資本剰余金	2,334,384	2,334,384
利益剰余金	11,007,863	9,692,635
純資産合計	15,347,577	14,032,350
負債・純資産合計	24,878,890	23,298,646

### POINT 2 経常利益

経常利益は27億円と前年同期比73.2%増加となりました。原価率が46.4%と食材原価の下落や廃棄率の低減により前年同期比2.1ポイント削減したこと、販売管理費を抑制したことで、対売上高経常利益率が2.7ポイント改善され、8.0%となりました。期初予想に対し経常利益は12.9%の増加となりました。

## 中間損益計算書 (要旨)

	当第2四半期 (累計)	
	自平成21年11月1日 至平成22年4月30日	前第2四半期 (累計) 自平成20年11月1日 至平成21年4月30日
1 売上高	34,345,067	29,878,789
売上原価	15,922,441	14,479,963
売上総利益	18,422,625	15,398,826
販売費及び一般管理費	15,823,811	13,944,172
営業利益	2,598,813	1,454,653
営業外収益	195,402	161,868
営業外費用	53,922	34,773
2 経常利益	2,740,293	1,581,747
特別損失	11,643	247,703
税引前四半期純利益	2,728,650	1,334,044
法人税、住民税及び事業税	1,152,000	460,000
法人税等調整額	13,024	132,853
3 四半期純利益	1,563,625	741,191

(注) 記載金額は、千円未満を切り捨てて表示しております。

### POINT 3 四半期純利益

四半期純利益は、15億円と前年同期比111.0%増加し、期初予想に対しても四半期純利益は18.9%の増加となりました。特別損失は、店舗閉鎖損失等を前期2.4億円を計上していましたが、当期は0.1億円と大幅に減少したため、四半期純利益は前年同期より8億円増加しました。

## 中間キャッシュ・フロー計算書 (要旨)

	当第2四半期 (累計)	
	自平成21年11月1日 至平成22年4月30日	前第2四半期 (累計) 自平成20年11月1日 至平成21年4月30日
営業活動によるキャッシュ・フロー	2,031,222	1,879,980
投資活動によるキャッシュ・フロー	△ 781,769	△ 1,759,732
財務活動によるキャッシュ・フロー	△ 518,167	187,243
現金及び現金同等物に係る換算差額	0	△ 84
現金及び現金同等物の増加額	731,285	307,407
現金及び現金同等物の期首残高	2,655,084	593,618
現金及び現金同等物の四半期末残高	3,386,370	901,025

(注) 記載金額は、千円未満を切り捨てて表示しております。

## 株式の状況 (平成22年4月30日現在)

- 発行可能株式総数 400,000株
- 発行済株式の総数 103,499株
- 当第2四半期末株主数 12,055名
- 大株主の状況

株主名	持株数(株)	持株比率(%)
株式会社 ウォルナットコーポレーション	23,795	22.99
田 中 信	11,558	11.16
田 中 邦彦	10,878	10.51
田 中 節子	5,174	4.99
日本トラスティ・サービス信託銀行株式会社(信託口)	3,970	3.83
日本マスタートラスト信託銀行株式会社(信託口)	3,426	3.31
くらコーポレーション従業員持株会	1,781	1.72
野村信託銀行株式会社(投信口)	1,600	1.54
日本マスタートラスト信託銀行株式会社(退職給付信託口・株式会社紀陽銀行口)	960	0.92
RBC DEXIA INVESTOR SERVICES BANK A/C DUB NON RESIDENT/DOMESTIC RATE	900	0.86

注) 持株比率については、小数点第3位以下を切り捨てて表示しております。

### ■ 株式分布状況

#### 所有者別分布状況

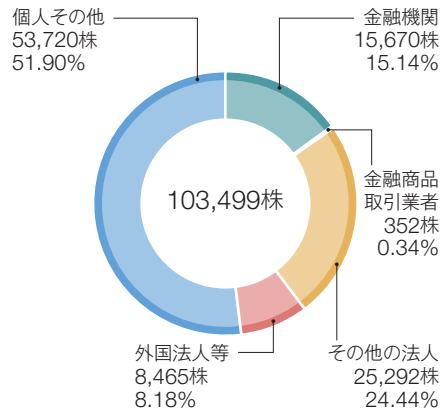

#### 所有株数別分布状況

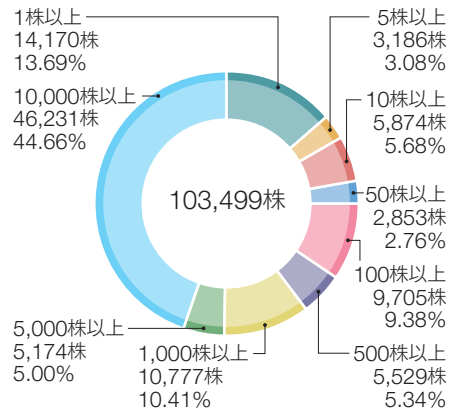

## 会社の概要 (平成22年4月30日現在)

- 商 号 株式会社くらコーポレーション
- 創 業 昭和52年5月
- 会社設立 平成7年11月
- 代表者 代表取締役社長 田中 邦彦
- 売上高 646億円 (平成21年10月期)
- 従業員数 1,081名 (アルバイト・パート 6,742名)  
1人1日8時間換算



福知山店

- 事業所 本 社 / 大阪府堺市中区深阪1035番地2  
大阪狭山事務所 / 大阪府大阪狭山市今熊1丁目550番地の4  
埼玉事務所 / 埼玉県日高市馬引沢345番1  
高田馬場事務所 / 東京都新宿区高田馬場4丁目23番34号 揺籃ビル1階  
梅田事務所 / 大阪府大阪市北区梅田1丁目11番4号 大阪駅前第4ビル17階  
大阪狭山研修センター / 大阪府大阪狭山市今熊1丁目554番地の1  
大阪センター / 大阪府堺市中区深阪1035番地2  
埼玉センター / 埼玉県日高市馬引沢345番1  
福岡センター / 福岡県糟屋郡宇美町ゆりが丘2丁目14番1-1号  
店 舗 / 関西地区：111店、中国地区：6店、九州地区：8店  
関東地区：93店、東北地区：3店  
中部地区：21店、北陸地区：10店  
総計252店

- 取引銀行 三井住友銀行、みずほ銀行、紀陽銀行、三菱東京UFJ銀行、京都銀行

- 役 員 代表取締役社長 田中 邦彦 取締役 南垣内 啓太  
取締役副社長 安井 篤史 常勤監査役 濱井 征一郎  
取締役 葛木 啓之 監査役 中野 正信  
取締役 田中 節子 監査役 河野 好行  
取締役 三田村 隆夫

注) 監査役のうち、中野正信及び河野好行の両氏は社外監査役であります。

# 店舗一覧 (平成22年6月30日現在 / 254店舗)

年中無休・営業時間 / am11:00~pm11:00 (ご入店はpm10:30迄をお願いします)

## 大阪府

- 大阪市**  
 加賀屋店 06-6684-5581  
 住之江北島店 06-4702-5152  
 長居店 06-4700-5237  
 今川店 06-6760-7411  
 北津守店 06-6562-0013  
 大阪鶴見店 06-6915-2400  
 サルート梅田店 06-6292-3052  
 城東今福店 06-6180-0500  
 関目店 06-6933-1603  
 長吉出戸店 06-6769-5011  
 菅原店 06-6990-4520
- 堺市**  
 中百舌鳥店 072-252-9949  
 北花田店 072-252-9812  
 石原店 072-252-1015  
 平井店 072-270-7739  
 泉北店 072-292-3800  
 無添蔵 泉北店 072-290-3400  
 無添蔵 北花田店 072-240-1602
- 東大阪市**  
 高井田店 06-6782-4695  
 若江店 06-6729-0445  
 岸田店 06-6726-3634  
 角田店 072-967-0300  
 横小路店 072-980-8610
- 枚方市**  
 枚方本町店 072-861-0325  
 高野路店 072-864-1500  
 枚方長尾店 072-836-3001
- 寝屋川市**  
 寝屋川店 072-820-5099  
 寝屋川打上店 072-821-2207
- 大東市**  
 大東店 072-889-3212  
 大諸福店 072-869-3100
- 茨和町**  
 岸本店 072-440-2350  
 小松里店 072-440-2511
- 高槻市**  
 高槻店 072-660-2027
- 五枚川**  
 五枚川店 072-686-6020
- 吹上**  
 吹上店 06-4861-3022
- 江坂**  
 江坂店 06-6378-7030
- その他**  
 高石店 072-267-1501  
 佐野店 072-462-6503  
 青山店 072-995-3292  
 交野店 072-895-2880  
 くみの木店 072-360-2800  
 原町店 0721-50-2508  
 富田林店 0721-20-3225  
 藤井寺店 072-930-5205  
 箕面店 072-749-5515  
 箕面日店 06-6902-4500  
 池田西店 072-748-2880

## 兵庫県

- 門真試験場前店 06-6916-3900  
 摂津店 072-653-8666  
 豊中豊南町店 06-6335-0610  
 貝塚脇浜店 072-430-4601
- 神戸市**  
 伊川谷店 078-978-1002  
 西神戸店 078-969-1677  
 鈴蘭台店 078-597-3303  
 神戸有野店 078-984-4881  
 西舞子店 078-787-7522  
 名谷店 078-705-5610  
 深江浜店 078-436-0431  
 深津店 078-926-2610  
 灘南通店 078-806-0610  
 神戸長尾店 078-579-9610
- 宝塚市**  
 安倉店 0797-86-3991  
 宝塚IC店 0797-85-3866
- 伊丹市**  
 無添蔵 昆陽店 072-775-6090  
 伊丹中央店 072-771-8550
- 西宮市**  
 西宮今津店 0798-37-3710  
 阪神西宮店 0798-37-0525

## 奈良県

- 奈良学園前店 0742-52-0155  
 奈良大宮店 0742-32-5660  
 奈良古市店 0742-50-1512
- 奈良市**  
 奈良榎原店 0744-20-1850  
 天理店 0743-68-3535  
 大和高田店 0745-21-5730  
 奈良新庄店 0745-69-6024  
 王寺店 0745-33-6105

## 和歌山県

- 和歌山市  
 和歌山パームシティ店 073-480-3950  
 和歌山花山店 073-475-7120  
 和歌山三葛店 073-447-1652  
 無添蔵 紀伊川辺店 073-464-0222
- 和歌山市**  
 岩出店 0736-69-5454  
 和歌山橋本店 0736-39-1611
- 和歌山市**  
 和歌山市  
 和歌山市

## 京都府

- 京都市  
 山科店 075-584-1120  
 醍醐店 075-575-3815  
 西大路七条店 075-323-5708  
 京都外大前店 075-326-3077  
 京都伏見店 075-605-6160  
 京都久世店 075-924-3457  
 二条店 075-803-1561

## 滋賀県

- 大津市  
 大津におの浜店 077-527-9651  
 堅田店 077-571-1666
- 大津市**  
 草津店 077-551-5616  
 草郷店 0749-35-0616  
 草津野村店 077-569-5731  
 彦根店 0749-21-6100  
 近江八幡店 0748-38-4610  
 甲賀水口店 0748-65-4610

## 鳥取県

- 米子店 0859-35-3610

## 広島県

- 福山東深津店 084-932-6108

## 福岡県

- 福岡市  
 福岡飯倉店 092-832-6106  
 香椎店 092-663-9610
- 福岡市**  
 大宰府店 092-919-6101  
 周船寺店 092-331-8610  
 小倉津田店 093-474-6103

## 佐賀県

- プレスボ鳥栖店 0942-87-3610

## 熊本県

- 光の森店 096-348-0610  
 熊本新南店 096-386-6101

## 三重県

- 名張パークシティ店 0595-62-2811  
 四日市店 059-334-7750  
 鈴鹿店 059-381-5055  
 松阪店 0598-25-2010  
 鈴鹿店 059-213-3033  
 桑名店 0594-27-0610

## 愛知県

- 名古屋市  
 名古屋みなと店 052-389-6366  
 天白平針店 052-800-0860

## 岡山県

- 倉敷浜ノ茶屋店 086-430-1626  
 岡山十日市店 086-801-4610

## 島根県

- 松江店 0852-60-0610  
 出雲店 0853-20-0610

## 鳥取県

- 米子店 0859-35-3610

## 広島県

- 福山東深津店 084-932-6108

## 福岡県

- 福岡市  
 福岡飯倉店 092-832-6106  
 香椎店 092-663-9610
- 福岡市**  
 大宰府店 092-919-6101  
 周船寺店 092-331-8610  
 小倉津田店 093-474-6103

## 佐賀県

- プレスボ鳥栖店 0942-87-3610

## 熊本県

- 光の森店 096-348-0610  
 熊本新南店 096-386-6101

## 三重県

- 名張パークシティ店 0595-62-2811  
 四日市店 059-334-7750  
 鈴鹿店 059-381-5055  
 松阪店 0598-25-2010  
 鈴鹿店 059-213-3033  
 桑名店 0594-27-0610

## 愛知県

- 名古屋市  
 名古屋みなと店 052-389-6366  
 天白平針店 052-800-0860

## 福井県

- 柴田本通店 052-619-6888  
 米東高針店 052-709-6105
- 津島**  
 津島店 0567-22-5266  
 長久手店 0561-65-0311  
 刈谷店 0566-62-7831  
 三好町店 0561-35-1330  
 豊橋大村店 0532-57-5616  
 西春日井店 0568-39-1610  
 豊川インター店 0533-80-2610

## 岐阜県

- 岐阜市  
 茜部店 058-268-2517  
 岐阜正木店 058-296-6630
- 岐阜市**  
 大垣店 0584-87-3450  
 多治見店 0572-21-6107

## 石川県

- 金沢市  
 高尾台店 076-298-2091  
 金沢入江店 076-291-0650
- 金沢市**  
 小松店 076-275-1298  
 小松店 0761-23-5611

## 富山県

- 富山市  
 富山婦中店 076-425-1520  
 富山天正寺店 076-422-1511
- 富山市**  
 高岡瑞穂店 0766-28-6631  
 となみ店 0763-33-7613

## 福井県

- 福井幾久店 0776-25-0612  
 武生店 0778-23-6103

## 宮城県

- 仙台市  
 仙台台店 022-771-8610  
 あすと長町店 022-304-0610  
 仙台中野栄店 022-253-5610

## 東京都

- 23区内  
 足立江北店 03-5837-1701  
 足立青井店 03-5888-0610  
 南千住店 03-5604-1610  
 品川駅前店 03-6718-5610  
 江戸川店 03-5678-7710  
 大泉インター店 03-5933-3710  
 東向島店 03-5655-0610
- 八王子市**  
 八王子インター店 042-696-5525  
 めじろ台店 042-669-5615  
 多摩ニュータウン店 042-670-7610
- その他**  
 ひばりが丘店 042-439-7631  
 小金井店 042-386-5280

## 宮城県

- 仙台市  
 仙台台店 022-771-8610  
 あすと長町店 022-304-0610  
 仙台中野栄店 022-253-5610

## 東京都

- 23区内  
 足立江北店 03-5837-1701  
 足立青井店 03-5888-0610  
 南千住店 03-5604-1610  
 品川駅前店 03-6718-5610  
 江戸川店 03-5678-7710  
 大泉インター店 03-5933-3710  
 東向島店 03-5655-0610
- 八王子市**  
 八王子インター店 042-696-5525  
 めじろ台店 042-669-5615  
 多摩ニュータウン店 042-670-7610
- その他**  
 ひばりが丘店 042-439-7631  
 小金井店 042-386-5280

## 埼玉県

- 川口市  
 東川口店 048-291-5610  
 川口小谷場店 048-263-2610  
 川口青木店 048-250-1610
- 春日部市**  
 春日部小淵店 048-760-5080  
 春日部豊町店 048-731-0610
- さいたま市**  
 東大宮店 048-682-2610  
 南与野店 048-859-7410
- その他**  
 狭山台店 04-2950-5755  
 所沢店 04-2938-7610  
 北本店 048-590-6610  
 鶴瀬店 049-274-5810  
 埼玉大井店 049-278-2810  
 草加店 048-934-0610  
 川越店 049-238-7210  
 北上尾店 048-778-3610

## 千葉県

- 千葉市  
 千葉中央店 043-305-9650  
 千葉長沼店 043-206-7610
- 松戸市**  
 松戸二十世紀が丘店 047-312-7610  
 松戸五香店 047-394-5610
- その他**  
 新柏店 04-7165-0610  
 野田店 04-7120-1610  
 市川インター店 047-320-3610  
 流山青田店 04-7178-5610  
 茂原店 0475-20-5610  
 成田土屋店 0476-20-0610

## 茨城県

- 茨城土浦店 029-825-0610  
 茨城神栖店 0299-91-1610  
 水戸酒門店 029-304-1610  
 茨城牛久店 029-830-8610  
 つくば研究学園店 029-868-4610

## 静岡県

- 静岡市  
 静岡二の丸店 054-361-2610  
 静岡峇谷店 054-655-3610
- 浜松市**  
 浜松有玉店 053-432-5610  
 浜松志都呂店 053-415-0610
- その他**  
 藤枝水守店 054-645-6610  
 御殿場店 0550-70-1610

アクセス地図は、[www.kura-corporo.co.jp](http://www.kura-corporo.co.jp) 店舗紹介 まで。

